

LUTHERSTADT  
WITTENBERG



# Herzlich Willkommen

zur 9. Sitzung des  
Betriebsausschusses  
Kommunale Bildungseinrichtungen  
am 22.03.2022



## 9. Sitzung des Betriebsausschusses Eigenbetrieb KommBi am 22.03.2022

### Tagesordnungspunkt 1

Eröffnung der Sitzung, Feststellung der ordnungsgemäßen Einberufung, der fehlenden Mitglieder des Ausschusses und der Beschlussfähigkeit



## 9. Sitzung des Betriebsausschusses Eigenbetrieb KommBi am 22.03.2022

### Tagesordnungspunkt 2

Entscheidung über Änderungsanträge  
zur Tagesordnung und Feststellung der  
Tagesordnung



9. Sitzung des Betriebsausschusses  
Eigenbetrieb KommBi am 22.03.2022

Tagesordnungspunkt 3

Entscheidung über Einwendungen zur  
Niederschrift und Abstimmung über die  
Niederschrift des öffentlichen Teils der 8.  
Sitzung vom 23.11.2021



9. Sitzung des Betriebsausschusses  
Eigenbetrieb KommBi am 22.03.2022

Tagesordnungspunkt 4

Einwohnerfragestunde



9. Sitzung des Betriebsausschusses  
Eigenbetrieb KommBi am 22.03.2022

Tagesordnungspunkt 5

Vorlage: BV-013/2022

Kinderförderungsgesetz – KiFöG LSA;  
hier: Kooperationsvereinbarung zwischen dem  
Kindertagesstättenwerk der Lutherstadt Wittenberg  
e. V., dem Landkreis Wittenberg und der  
Lutherstadt Wittenberg zur Durchführung eines  
gemeinsamen Pilotprojektes

## Lage

Top 5 – BV-013/2022

23.06.2021

Stadtratsbeschluss über die Kündigung  
der Kitas „*Schnatterinchen*“ und „*Wortschatzpiraten*“

07.07.2021

Vollzug des Stadtratsbeschlusses durch  
schriftliche Kündigung mit Wirkung zum 31.07.2022

10.11.2021

Aufnahme von Verhandlungen  
zum Zwecke einer gemeinsamen Konfliktlösung

03.03.2022

Abschluss der Verhandlungen über eine Kooperationsvereinbarung  
zur Durchführung eines gemeinsamen Pilotprojektes



## Beschlussgegenstand

Top 5 – BV-013/2022

### *Kooperation*

Evaluierung leistungsgerechter, wirtschaftlicher und sparsamer Entgelte  
Durchführung einer Prozessanalyse, die LEQ-Vereinbarungen betreffend  
zweckgebundene Verwendung etwaiger überschüssigen Mittel für

- ◆ objektbezogene Baumaßnahmen bzw. Ausstattungen
- ◆ Rückerstattung von Kostenbeiträgen
- ◆ im Einvernehmen „andere Form der [...] Mittelverwendung“

### *Kündigungen*

Stadt sieht sich im Gegenzug nicht mehr an ihre Kündigungen gebunden  
Mietverhältnisse werden auf Grundlage der alten Mietverträge fortgesetzt  
für die Dauer der Kooperation keine weiteren Kündigungen ggü Kitawerk



## Beschlussgegenstand

Top 5 – BV-013/2022

*Laufzeit* 01.01.2022 bis 31.12.2024 (Verlängerungsoption bis 31.12.2025)

*Arbeitsebene* Arbeitsgruppe mit insgesamt 6 ständigen Mitglieder  
jeder Kooperationspartner entsendet 2 Mitglieder  
themenbezogene Einladung von Fachleuten  
Stadtverwaltung entsendet u.a. RPA-Leitung (Stadtratsbeschluss)

*Monitoring* quartalsweiser Zwischenbericht zum aktuellen Evaluierungsstand  
Abschlussbericht, der neben einer Bestandsaufnahme und einer  
Schwachstellenanalyse, Optimierungspotentiale aufzeigt und  
Empfehlungen sowie Umsetzungsvorschläge enthält

## Beschlussgegenstand

Top 5 – BV-013/2022

- Mediation* Droht die Kooperation auf Arbeitsebene zu scheitern, erfolgt ein Spitzengespräch um der Kooperationsvereinbarung und der mit ihr verfolgten Ziele zum Erfolg zu verhelfen.
- Dazu können sich die Kooperationspartner der Durchführung eines Mediators\*in bedienen.
- Kündigung* Eine ordentliche Kündigung ist nicht vorgesehen.
- Das Recht zur außerordentlichen Kündigung aus wichtigem Grund bleibt bestehen. Ein wichtiger Grund liegt insbesondere dann vor, wenn das Mediationsverfahren erfolglos enden würde.
- Finanzen* Einsparung der für Ausstattungen geplanten 500.000 €
- Haushaltssperre wurde durch OB veranlasst

## Beschlussvorschlag

Top 5 – BV-013/2022

Der Stadtrat der Lutherstadt Wittenberg beschließt,

1. die als Anlage 1 beigefügte Kooperationsvereinbarung zwischen dem Kindertagesstättenwerk der Lutherstadt Wittenberg e. V., dem Landkreis Wittenberg und der Lutherstadt Wittenberg über die Durchführung eines gemeinsamen Pilotprojektes;
2. die Entsendung der Leiterin des Rechnungsprüfungsamtes, Frau Nadine Andres, als eine von zwei für die Arbeitsgruppe gem. § 2 Abs. 2 Satz 1 der Kooperationsvereinbarung von der Lutherstadt Wittenberg zu benennenden Mitglieder;
3. der Beschlusspunkt 3 des vom Stadtrat am 23. Juni 2021 gefassten Beschlusses mit der Beschluss-Nr. I/250-19-21 wird aufgehoben;
4. für die Dauer des Bestehens der Kooperationsvereinbarung nach Ziffer 1 dieser Beschlussvorlage, gegenüber dem Kindertagesstättenwerk der Lutherstadt Wittenberg e. V. keine weiteren Kündigungen auf der Grundlage des als Anlage 2 beigefügten und vom Stadtrat am 23. Juni 2021 gefassten Beschlusses mit der Beschluss-Nr. I/250-19-21 auszusprechen.



## 9. Sitzung des Betriebsausschusses Eigenbetrieb KommBi am 22.03.2022

### Tagesordnungspunkt 6

Anfragen zu Informationsvorlagen,  
allgemeine Anfragen und Anregungen  
sowie Mitteilungen der Betriebsleitung

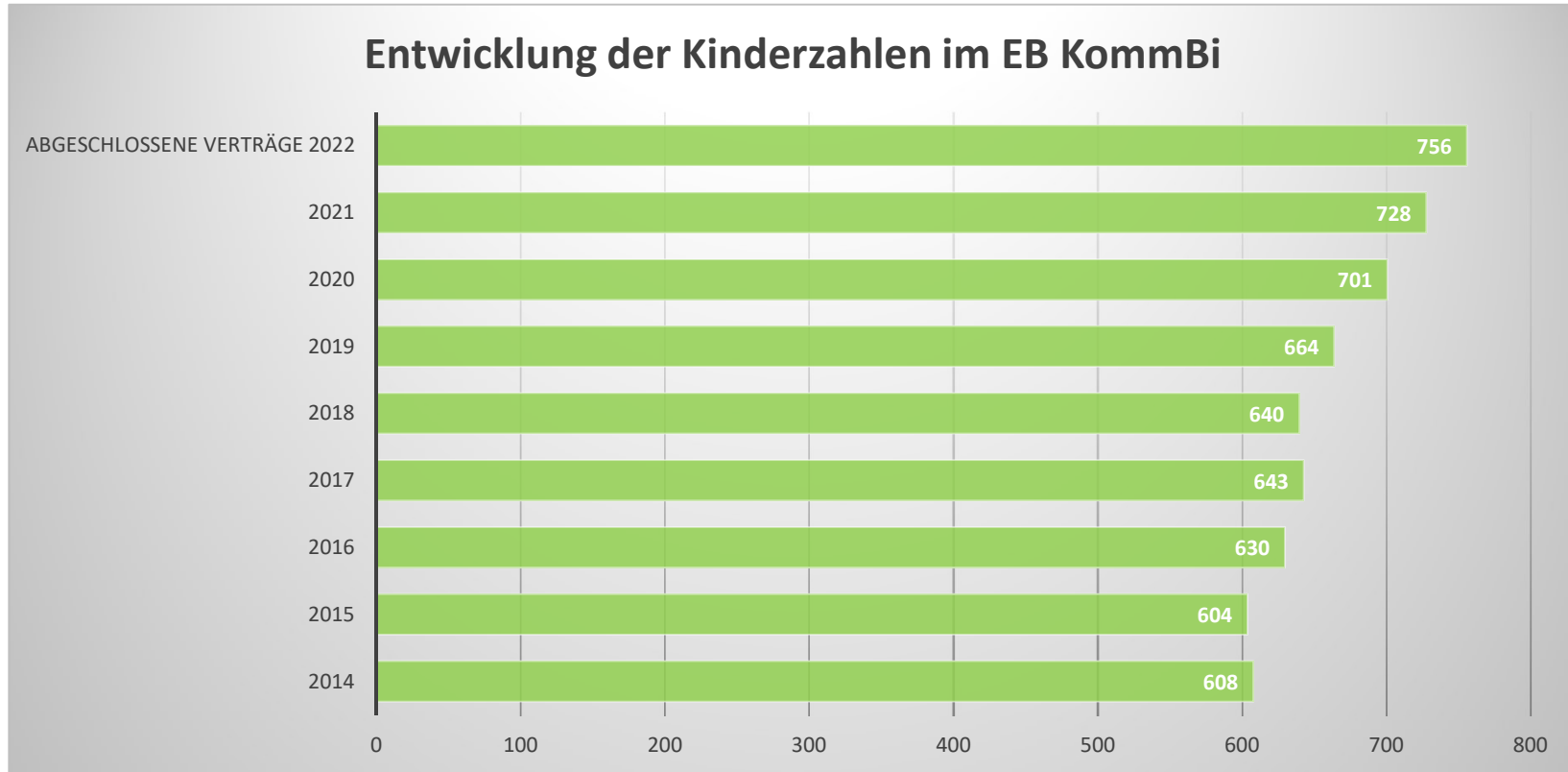

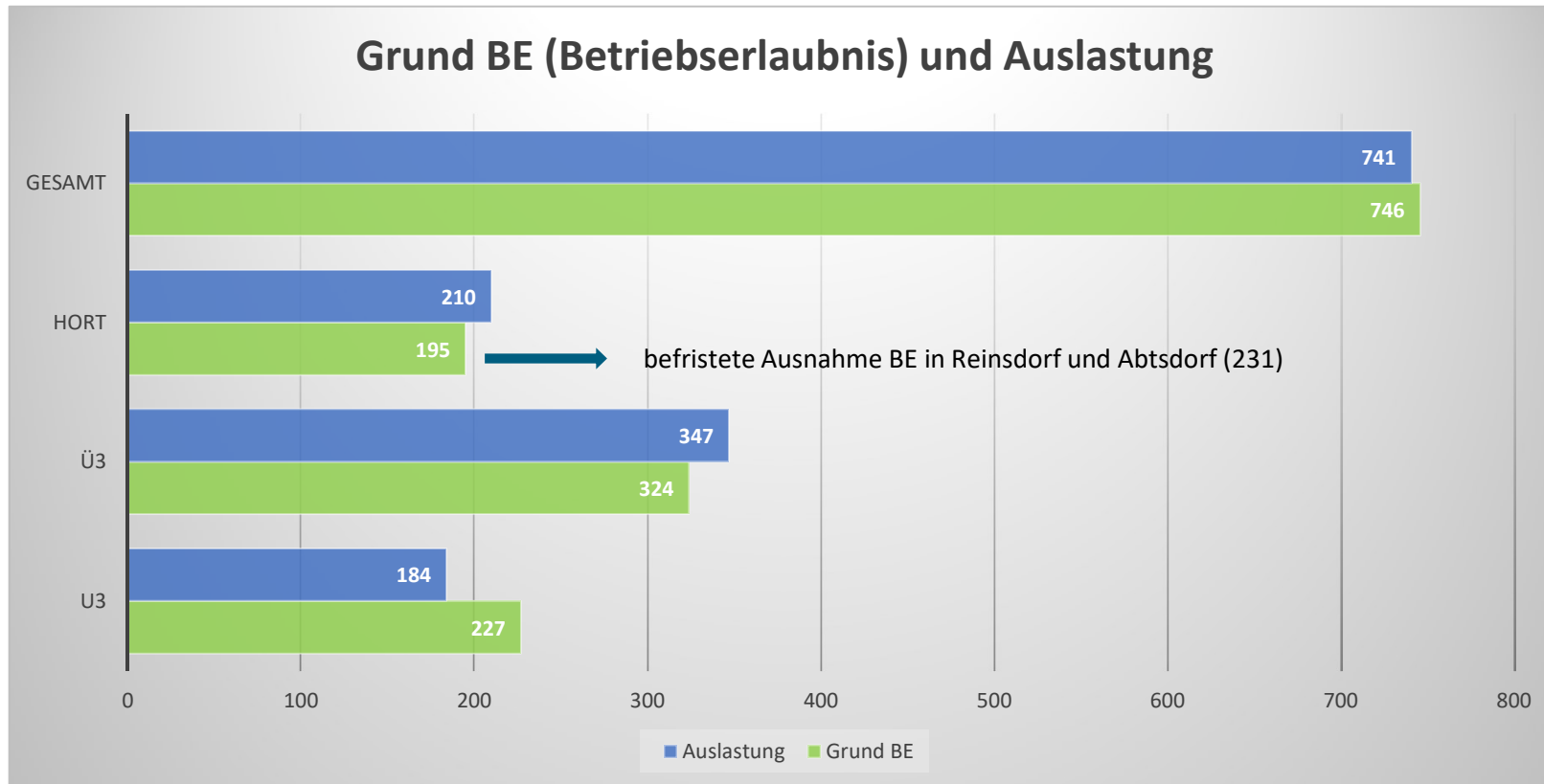

## In folgenden Ortschaften geraten wir an unsere Kapazitätsgrenzen:

- **Kita „Montessorihaus am Rischebachtal“ in Nudersdorf** – gem. Betriebserlaubnis (BE) können 19 U3 - Kinder, 26 Ü3 - Kinder und 35 Hortkinder aufgenommen werden. Alle Plätze sind belegt und es kann aktuell kein weiteres Kind aufgenommen werden.
- **Kita „Waldspatzen“ in Griebo** - gem. Betriebserlaubnis (BE) können 15 U3 - Kinder, 17 Ü3 - Kinder und 10 Hortkinder aufgenommen werden. Alle Plätze sind belegt und es kann aktuell kein weiteres Kind aufgenommen werden.
- **Kita „Sonnenblume“ in Straach** - gem. Betriebserlaubnis (BE) können 20 U3 - Kinder, 25 Ü3 - Kinder und 20 Hortkinder aufgenommen werden. Alle Plätze sind belegt und es kann aktuell kein weiteres Kind aufgenommen werden.
- **Hort Reinsdorf** - gem. Betriebserlaubnis (BE) können aktuell 66 (Ausnahmegenehmigung) aufgenommen werden. Die Grund-BE beläuft sich auf 60 Kinder. Aktuell werden 61 Kinder im Hort betreut. Durch die Änderung der Schuleinzugsbezirke konnte hier eine leichte Entspannung erreicht werden.

Kita „Fuchs und Elster“ in Abtsdorf

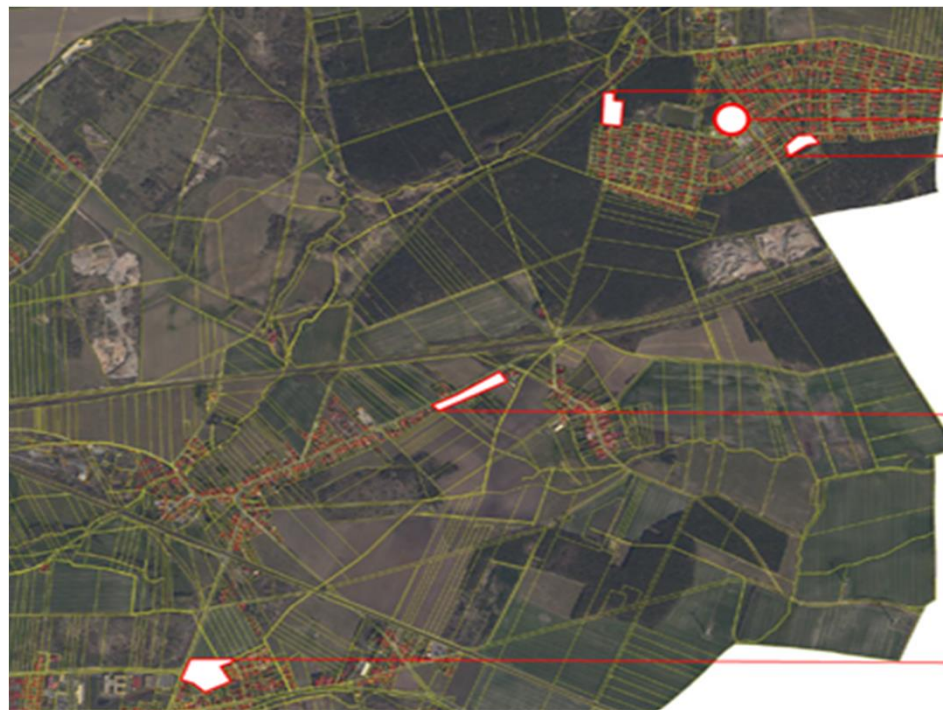

- EFH Standort Bibergrund /  
Ca. 10 – 12 Grundstücke
- Kita/ Hort Fuchs u. Elster Abtsdorf
- EFH Standort Lechenweg /  
Ca. 5 – 6 Grundstücke
  
- EFH Standort Labetz /  
Ca. 10 Grundstücke straßenbegleitend
  
- EFH Standort Zahnaer Straße /  
Ca. 33 Grundstücke



## Top 6

- Dementsprechend werden zeitnah 15 - 18 EFH in Abtsdorf, 10 in der näheren Umgebung und ca. 33 im erweiterten Einzugsbereich der Kita entstehen. Alle ~60 Wohneinheiten liegen im Schulbezirk der GS Ferdinand Freiligrath.

Voranmeldungen bis Ende 2022	Abgänge August 2022	voraussichtlich unversorgte Kinder			
		2022	2023	2024	2025
11 Kita 21 Hort	9 Kita 23 Hort	2 Kita	8 Kita 2 Hort	10 Kita 4 Hort	14 Kita 6 Hort