

Anlage 5

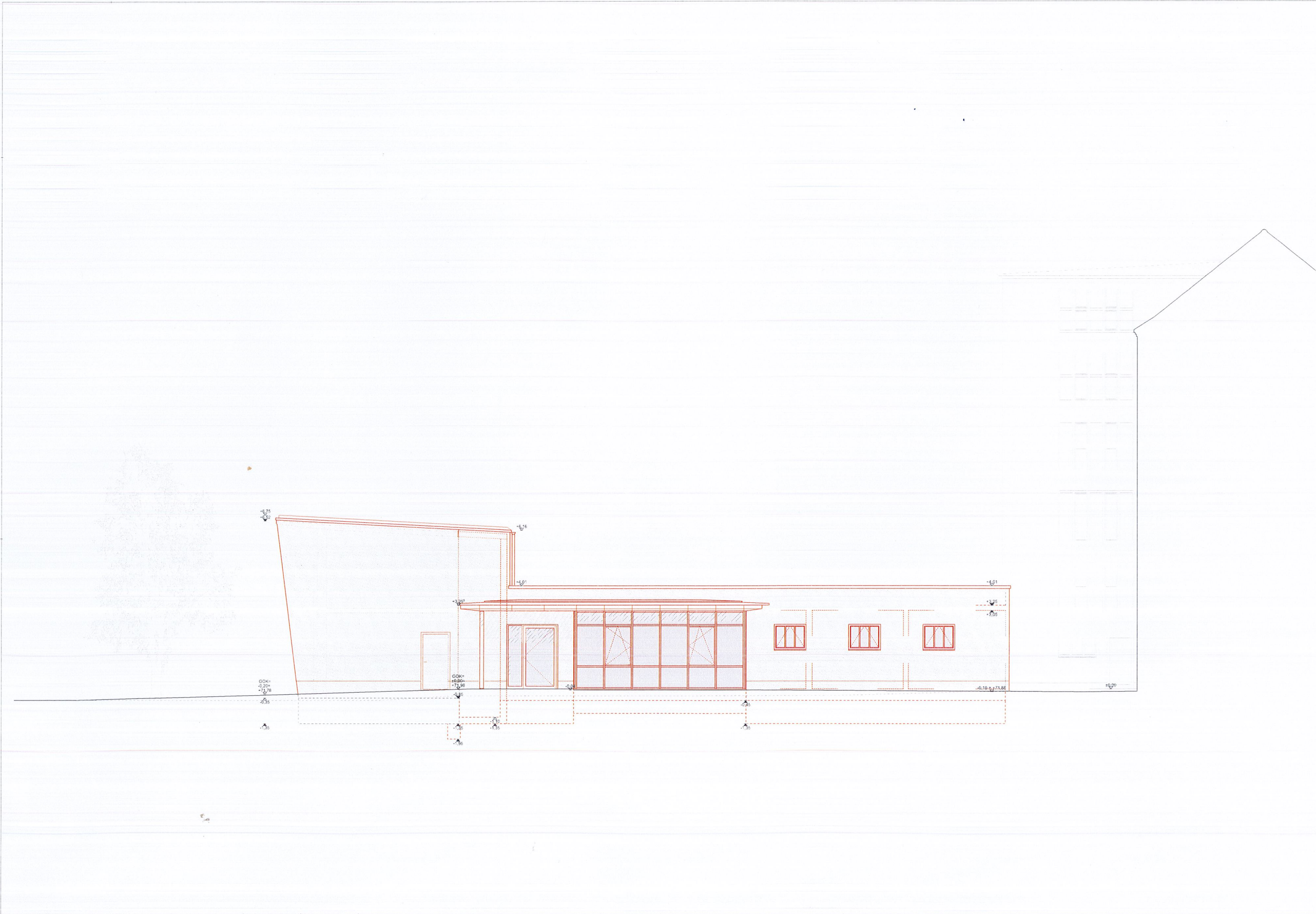

Legende

Stationär, Bestand	Abbruch
Mauwerk, Bestand	
Dämmung, Bestand	
Stationär, Neu	Trockenbau, Neu
Betonfertig, Neu	Dämmung, Neu
Mauwerk, Neu	

Raumbezeichnung

Raumnummer: 24.01.2020
 P: Nicht-Raumfläche gem. DIN 277 (z. B. Türeinstich)
 U: Raumfläche (ohne Türschwelle)
 W: Wdh. Raumfläche
 06.02.2021

Raumhöhe

D: Deckenauflage
 B: Bodenplatte
 W: Wandauflage

Deckenaufbau

SS0: Schutzklasse 0
 A: Anstrich

Bodenbelag

T: Teppich
 SE: Steinboden
 LN: Linoleum
 F: Fliesen
 SLM: Saubermatte

Wandaufbau

SS0: Schutzklasse 0
 AK: Anstrichputz
 TR: Trockenbau
 M: Isolationswerk
 TW: Trockenbau, gestrichelt
 MW: Mauerwerk, verputzt
 A: Anstrich

Abkürzungen

Ox	Oberkante	E1T	Elektr.
Ux	Unterkante	HT	Heizung
YK	Y-förmige	LT	Lüftung
AK	Anstrich	SKV	Schloß
RD	Randbohrer	TE	Taster
BR	Brennstoff	TE	Heizkörper
BR	Brennstoffhöhe an Decke	RE	Regenrinne
UL	Unterlag	RAK	Rauch- und Warmluft
UL	Unterlag	RS	Rohrleitung
US	Unterbauebene	RS	Rohrleitung
DD	Deckenunterbau	FSD/SD	Balken mit Feuerwiderstand in Mauer
SD	Ständer	TSD/SD	Tür mit Feuerwiderstand in Mauer
WD	Wandunterbau	A	nicht brennbar
WE	Wandplatte	B	brennbar (brennt nicht ab)
DF	Dämmung	AB	Abstrich
BE	Bodenplatte	SD	Schloß
		F	Feuerwiderstand

Hinweise

Dieser Plan gilt nur in Verbindung mit den anderen Detail- und Einbauezeichnungen. Der Plan ist beidseitig fortzuführen. Die Zeichnung ist in Übereinstimmung mit den Regeln der Fachgerechten Ausführung der Bauarbeiten und den Regeln der Fachgerechten Ausführung der Bauarbeiten. Alle Maßangaben sind auf den Plan zu beziehen. Alle Maßangaben sind auf den Plan zu beziehen. Alle Maßangaben sind auf den Plan zu beziehen.

Info:	Änderung / Ergänzung	Datum	Name

0 0,5 1,0 1,5 2,0 2,5 m

Ausführungsplanung

Bauwerk:
Die Lutherstadt Wittenberg
 Lutherstraße 16
 06888 Lutherstadt Wittenberg
 Fon: 03493-47 19 18 40

Plan:
PETERZIRKEL
 Gesellschaft von Architekten mbH
 Fiedlerstraße 29, 01067 Dresden
 Fon: 0351-451 86 300, Fax: 0351-451 86 700
 peter@peterzirkel.de

Projekt:
Umbau und Modernisierung Stadtbibliothek
 Standort:
 06888 Lutherstadt Wittenberg

Planname:
Ansicht Ostfassade

Maßstab:	Gezeichnet:	Datum:
1:50	gsp	24.01.2020
Format:	Plannummer:	Planstand / Folie:
720 x 1250 mm	236.5 A.002	29.04.2021 / C