

# ***STELLENPLAN***



# STELLENPLAN

der Lutherstadt Wittenberg  
für das Haushaltsjahr

**2019/2020**



## Verzeichnis der Abkürzungen

FBL	Fachbereichsleiter/in
SGL	Sachgebietsleiter/in
SB	Sachbearbeiter/in
MA	Mitarbeiter/in
kw	künftig wegfallend, Stellen sind zur Nichtwiederbesetzung vorgesehen
kw (Jahr/Datum)	künftig wegfallend zum angegebenen Datum
ku	künftig umzuwandeln (Besoldung/Entgelt oder Stellenanteil)
ATZ	Altersteilzeit
ATZ/FZP	Altersteilzeit/Freizeitphase von... bis...
DAE	Dienstaufwandsentschädigung
Entgelttabelle S	TV für Beschäftigte im Sozial- und Erziehungsdienst

## Erläuterungen zum Stellenplan 2019

Der Stellenplan wurde entsprechend der KomHVO Doppik und der hierzu mit RdErl. vom 01.07.2011 des Mdl geltenden verbindlichen Muster zur Haushaltswirtschaft nach dem System der doppelten Buchführung aufgestellt.

Jedem Teilplan ist eine Übersicht der zur Aufgabenerfüllung erforderlichen Stellen (einschließlich aller Stellen von Beamten und Arbeitnehmern in einem Altersteilzeitverhältnis) beizufügen. Im Gesamtstellenplan finden sich die Übersichten Teil A - Beamte und Teil B - Beschäftigte für die Gesamtverwaltung.

Im Stellenplan des Haushaltsjahres 2019 wird ein Stellenvolumen von insgesamt **352,213 VbE** ausgewiesen. Darin enthalten sind

36,75 VbE für Beamte + 4,00 zum Vorjahr

315,46 VbE für Beschäftigte + 7,30 zum Vorjahr

Die Stellenzahl hat sich somit im Vergleich zum Stellenplannachtrag 2018 um 11,30 VbE erhöht. Die Stellen (in VbE) verteilen sich in den Haushaltsjahren 2019 und 2018 (Nachtrag) wie folgt:

Stellenart	Stellenplan 2018 (Nachtrag)	Stellenplan 2019	Veränderung
Beamte	33,75	36,75	+ 4,00
Tarifl. Beschäftigte	307,16	315,46	+ 7,30
<b>Stellen insgesamt</b>	<b>340,91</b>	<b>352,21</b>	<b>+ 11,30</b>
davon: Altersteilzeit/Freizeitphase	6,00	5,00	- 1,00
davon: Personalpool	9,32	13,20	+ 3,88

Aufteilung der VbE nach Organisationseinheiten

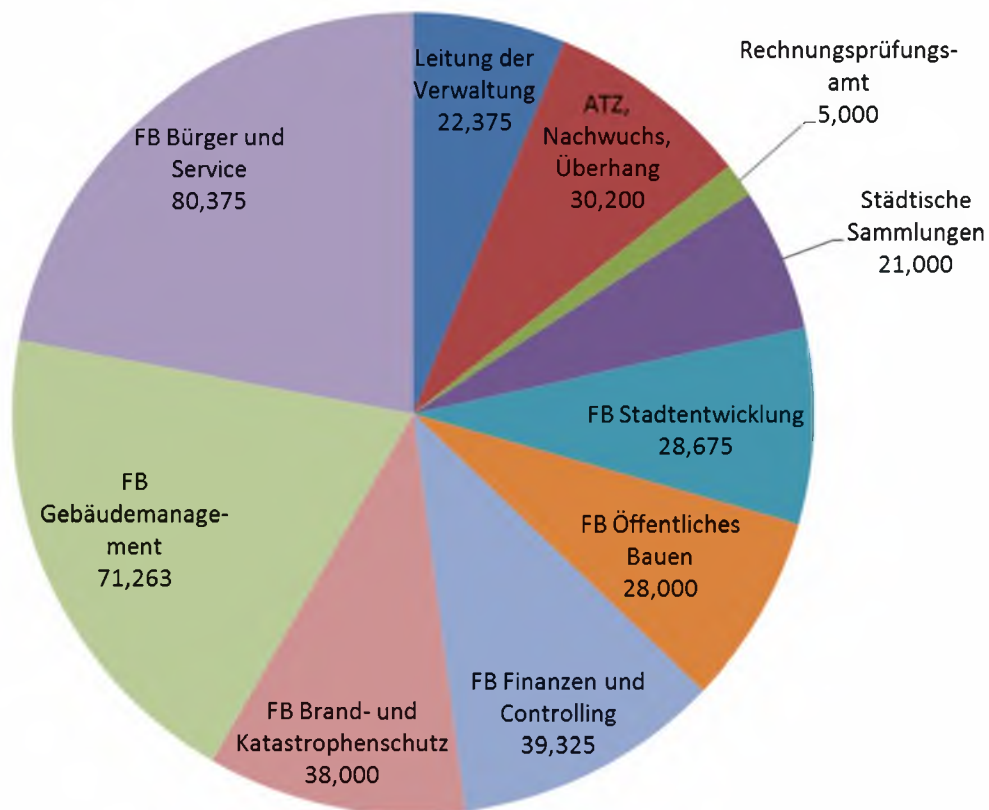

Aufteilung der VbE nach Entgelt- und Besoldungsgruppen

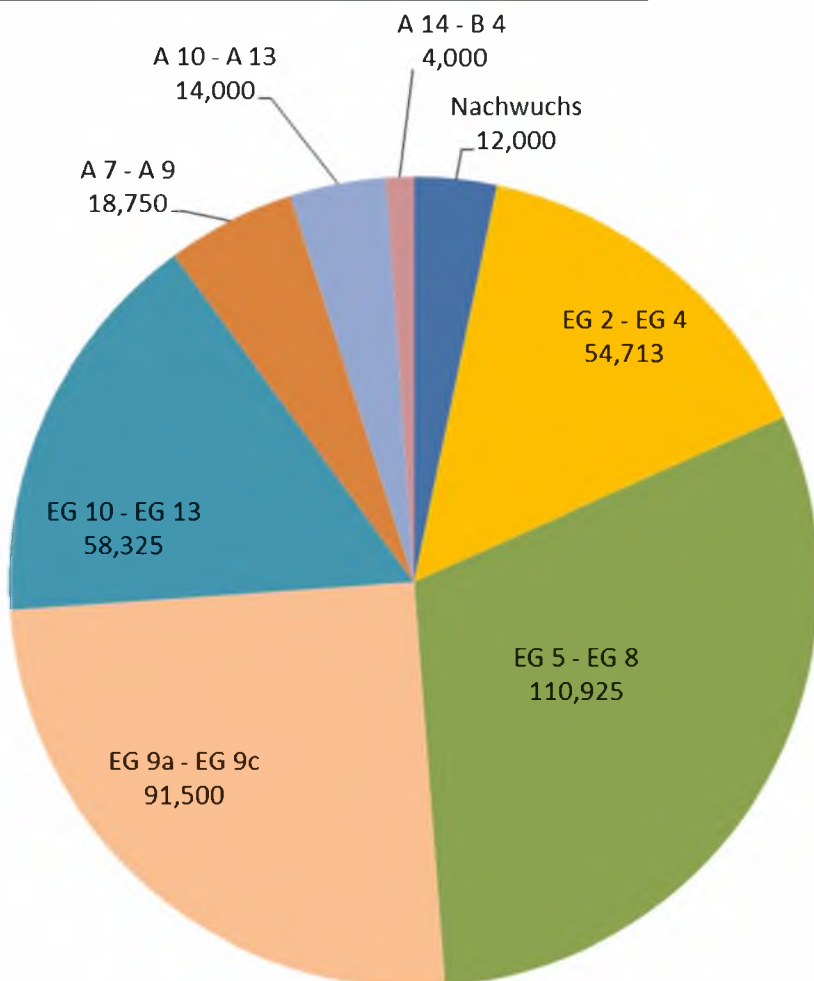

## Darstellung der wesentlichen Veränderungen

Alle Veränderungen beziehen sich auf den Nachtragsstellenplan 2018:

<u>Stellenzugänge in VbE</u>	<u>Stellenabgänge in VbE</u>
1,000 SB Tax Compliance	1,125 SB Wohngeld
1,000 SB Sozial- und Jugendförderung	1,000 SB Gewerbe
2,000 SB Kassation	0,750 SB Bürgerbüro
2,000 SB Controlling	2,250 MA Soziale Teilhabe
1,000 SB Museumspädagogik	2,750 MA Personalpool
1,000 SB Klimaschutzmanager	1,000 Altersteilzeit/Ende Freizeitphase
1,000 MA Friedhofsverwaltung	
1,000 MA Gleichstellung	
1,000 MA Ausstellungsbetreuung	
6,625 MA Personalpool	
2,550 Reinigungskräfte	
<u>+ 20.175 VbE</u>	<u>- 8.875 VbE</u>

### Stellen im Personalpool

3,000 durch Übernahme nach erfolgreicher Ausbildung  
10,200 durch personalwirtschaftliche Maßnahmen

Alle Stellen im Personalpool sind als MA Personalpool benannt. Die Bezeichnung wurde ab dem Jahr 2019 von Personalüberhang in Personalpool geändert. Alle Stellen wurden mit einem unqualifizierten, d. h. terminlich nicht festgelegten, kw-Vermerk versehen. Die Mehrzahl der Stellen entfällt somit, wenn sie unbesetzt sind. Es wird dokumentiert, dass diese Stellen personengebunden sind und nicht zum dauerhaften Stellenbestand der Verwaltung gehören. Die Stellen sind dem Produkt „Personalpool“ im Teilhaushalt 10 zugeordnet.

### Stellen mit kw-Vermerk

Aussagen zu fortlaufenden Anpassungen und Entwicklungen des Stellenplanes liefern die angebrachten Stellenvermerke (kw = künftig wegfallend, ku = künftig umzuwandeln).

Derzeit sind im Stellenplan 23,950 VbE mit einem qualifizierten, d. h. terminlich festgelegten, kw-Vermerk versehen, das sind:

5,000 im Rahmen der Altersteilzeit,  
18,950 für befristet eingerichtete Stellen, diese sind:

→ 1,000 SB Bußgeld ruhender Verkehr	bis 31.01.2019
→ 1,000 SB Datenverwaltung	bis 31.03.2019
→ 0,950 SB Sozialförderung	bis 30.06.2019
→ 1,000 SB Sportförderung	bis 31.12.2019
→ 2,000 SB Vollstreckung	bis 31.12.2019
→ 1,000 SB Brandschutz	bis 31.12.2019
→ 1,000 Straßenbauleiter	bis 31.12.2019
→ 1,000 SB Grünfl.-, Baum-, Spielplatzkataster	bis 31.12.2019
→ 1,000 SB Provenienzforschung	bis 31.12.2020
→ 1,000 SB Projektmanagement DMS	bis 31.12.2020
→ 2,000 SB Kassation	bis 31.12.2020

→ 1,000	SB Klimaschutzmanager	bis 31.12.2020
→ 1,000	MA Gleichstellung	bis 31.12.2020
→ 1,000	MA Friedhofsverwaltung	bis 31.12.2020
→ 1,000	Stadtkoordinator/in	bis 31.08.2021
→ 2,000	SB Controlling	bis 31.12.2021

Die Stellen im Personalpool sind hierbei nicht berücksichtigt. Weiterhin wurden folgende ku-Vermerke eingerichtet:

→ 1,000	SB Personenstandswesen	KU-A7
---------	------------------------	-------

### Erläuterungen zum Stellenplan 2020

Der Stellenplan wurde entsprechend der KomHVO Doppik und der hierzu mit RdErl. vom 01.07.2011 des Mdl geltenden verbindlichen Muster zur Haushaltswirtschaft nach dem System der doppelten Buchführung aufgestellt.

Jedem Teilplan ist eine Übersicht der zur Aufgabenerfüllung erforderlichen Stellen (einschließlich aller Stellen von Beamten und Arbeitnehmern in einem Altersteilzeitverhältnis) beizufügen. Im Gesamtstellenplan finden sich die Übersichten Teil A - Beamte und Teil B - Beschäftigte für die Gesamtverwaltung.

Im Stellenplan des Haushaltsjahres 2020 wird ein Stellenvolumen von insgesamt **346,188 VbE** ausgewiesen. Darin enthalten sind

33,75 VbE für Beamte - 3,00 zum Vorjahr

312,44 VbE für Beschäftigte - 3,02 zum Vorjahr

Die Stellenzahl hat sich somit im Vergleich zum Stellenplan 2019 um 6,02 VbE verringert. Die Stellen (in VbE) verteilen sich in den Haushaltsjahren 2020 und 2019 wie folgt:

Stellenart	Stellenplan 2019	Stellenplan 2020	Veränderung
Beamte	36,75	33,75	- 3,00
Tarifl. Beschäftigte	315,46	312,44	- 3,02
<b>Stellen insgesamt</b>	<b>352,21</b>	<b>346,19</b>	<b>- 6,02</b>
davon: Altersteilzeit/Freizeitphase	5,00	3,00	- 2,00
davon: Personalpool	13,20	14,38	+ 1,18



Aufteilung der VbE nach Organisationseinheiten

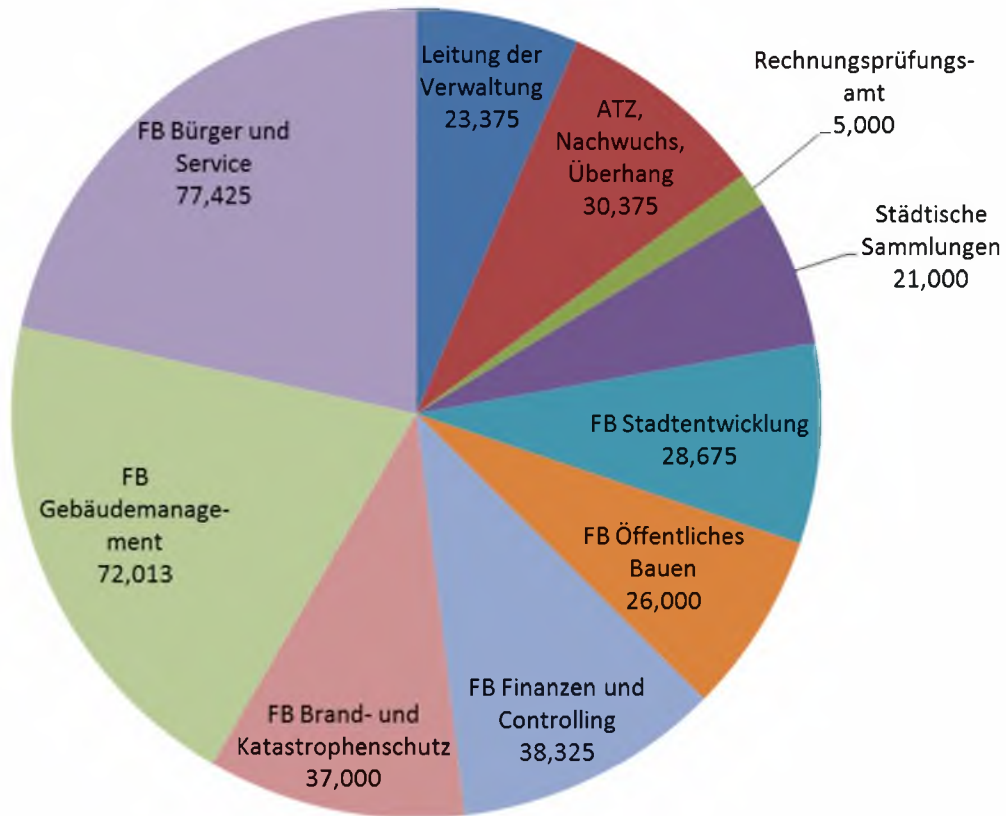

Aufteilung der VbE nach Entgelt- und Besoldungsgruppen

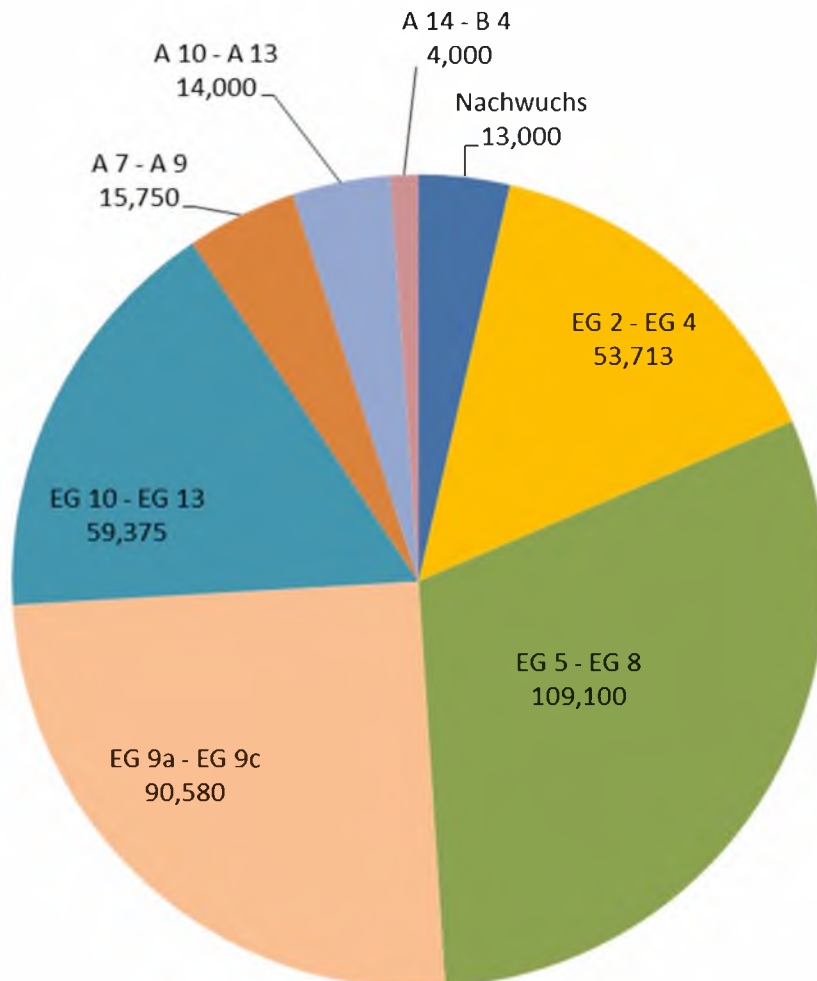

## Darstellung der wesentlichen Veränderungen

Alle Veränderungen beziehen sich auf den Stellenplan 2019:

<u>Stellenzugänge in VbE</u>	<u>Stellenabgänge in VbE</u>
1,000 SB Beteiligungsmanagement	1,000 SB Bußgeld ruhender Verkehr
1,000 SB Grundsteuer	2,000 SB Vollstreckung
0,750 SB Versicherung	1,000 SB Brandschutz
1,000 SB Kultur- und Sportförderung	1,000 SB Datenverwaltung
2,000 MA Personalpool	1,000 SB Grünfl.-, Baum-, Spielplatzkataster
2,000 Altersteilzeit/Freizeitphase	1,000 SB Sportförderung
	1,000 SB Kulturförderung
	0,950 SB Sozialförderung
	0,820 MA Personalpool
	4,000 Altersteilzeit/Ende Freizeitphase
<u>+ 7.750 VbE</u>	<u>- 13.770 VbE</u>

## Stellen im Personalpool

3,000 durch Übernahme nach erfolgreicher Ausbildung  
11,375 durch personalwirtschaftliche Maßnahmen

Alle Stellen im Personalpool sind als MA Personalpool benannt. Alle Stellen wurden mit einem unqualifizierten, d. h. terminlich nicht festgelegten, kw-Vermerk versehen. Die Mehrzahl der Stellen entfällt somit, wenn sie unbesetzt sind. Es wird dokumentiert, dass diese Stellen personengebunden sind und nicht zum dauerhaften Stellenbestand der Verwaltung gehören. Die Stellen sind dem Produkt „Personalpool“ im Teilhaushalt 10 zugeordnet.

## Stellen mit kw-Vermerk

Aussagen zu fortlaufenden Anpassungen und Entwicklungen des Stellenplanes liefern die angebrachten Stellenvermerke (kw = künftig wegfallend, ku = künftig umzuwandeln).

Derzeit sind im Stellenplan 14,000 VbE mit einem qualifizierten, d. h. terminlich festgelegten, kw-Vermerk versehen, das sind:

3,000 im Rahmen der Altersteilzeit,  
11,000 für befristet eingerichtete Stellen, diese sind:

→ 1,000 SB Beteiligungsmanagement	bis 30.04.2020
→ 1,000 SB Provenienzforschung	bis 31.12.2020
→ 1,000 SB Projektmanagement DMS	bis 31.12.2020
→ 2,000 SB Kassation	bis 31.12.2020
→ 1,000 SB Klimaschutzmanager	bis 31.12.2020
→ 1,000 MA Gleichstellung	bis 31.12.2020
→ 1,000 MA Friedhofsverwaltung	bis 31.12.2020
→ 1,000 Stadtkoordinator/in	bis 31.08.2021
→ 2,000 SB Controlling	bis 31.12.2021

Die Stellen im Personalpool sind hierbei nicht berücksichtigt. Weiterhin wurden folgende ku-Vermerke eingerichtet:

→ 1,000 SB Personenstandswesen	KU-A7
--------------------------------	-------

# Stellenplan Teil A: Beamte

Datum: 01.01.2019

Seite: 1

Wahlbeamte/ Laufbahngruppe/ Amtsbezeichnung	Besoldungs- gruppe	Anzahl der Stellen des Haushaltsjahres 2019	Anzahl der Stellen des Vorjahres 2018	Anzahl der tatsächlich besetzten Stellen am 30.6 des Vorjahres	Erläuterungen
1	2	3	4	5	6

## Kernverwaltung

### Beamte auf Zeit

Oberbürgermeister/in	B4	1,000	1,000	1,000	DAE 271,00€
1. Beigeordnete/r	B2	1,000	1,000	1,000	DAE 180,50€

### Laufbahngruppe 2

Stadtdirektor/in	A15	1,000	0,000	0,000	
Stadtverwaltungsoberrat/rätin	A14	1,000	2,000	1,800	

### Laufbahngruppe 2

Stadtoberamtsrat/rätin	A13gD	1,000	1,000	0,875	
Vermessungsamtsrat/rätin	A12	1,000	1,000	1,000	
Stadtamtsrat/rätin	A12	3,000	3,000	2,750	
Stadtamtman/frau	A11	6,000	6,000	5,875	
Stadtoberinspektor/in	A10	1,000	0,000	0,000	1,000* KU A10

### Laufbahngruppe 1

Stadtamtsinspektor/in	A9mD	1,000	1,000	1,000	
Stadthauptsekretär/in	A8	6,750	6,000	6,000	1,000* KW 31.01.2019
Stadtobersekretär/in	A7	4,000	3,750	2,750	2,000* KW 31.12.2019

<b>Summe</b>		27,750	25,750	24,050	
--------------	--	--------	--------	--------	--

## Einrichtungen

### Laufbahngruppe 2

Oberbrandamtsrat/rätin	A13gD	1,000	1,000	1,000	Tagesdienst
Brandamtsrat/rätin	A12	1,000	1,000	1,000	Tagesdienst

### Laufbahngruppe 1

Hauptbrandmeister/in	A9mD	2,000	2,000	2,000	
Brandmeister/in	A7	5,000	4,000	4,000	

<b>Summe</b>		9,000	8,000	8,000	
--------------	--	-------	-------	-------	--

<b>insgesamt</b>		36,750	33,750	32,050	
------------------	--	--------	--------	--------	--

## Teil B: Arbeitnehmer

Funktionsbezeichnung	Entgeltgruppe	Anzahl der Stellen des Haushaltsjahres 2019	Anzahl der Stellen des Vorjahres 2018	Anzahl der tatsächlich besetzten Stellen am 30.6 des Vorjahres	Erläuterungen
1	2	3	4	5	6
<b>Beschäftigte TVöD</b>					
Referent für Wirtschaftsförderung	13	1,000	1,000	1,000	
SB Provenienzforschung	13	1,000	1,000	0,000	1,000* KW 31.12.2020
Leiter/in für Rats- und Rechtsangelegenheiten	13	1,000	1,000	1,000	
SB Beteiligungsmanagement	12	1,000	1,000	1,000	
SGL Innerer Service	12	1,000	1,000	1,000	
SB Rechtsangelegenheiten	12	1,625	1,625	0,625	
SGL Stadtplanung	12	1,000	1,000	1,000	
FBL Gebäudemanagement	12	1,000	1,000	1,000	
FBL Öffentliches Bauen	12	1,000	1,000	1,000	
Leiter Städtische Sammlungen	11	1,000	1,000	1,000	
SB Personalmanagement	11	1,000	1,000	1,000	
Gleichstellungsbeauftragte/r	11	1,000	1,000	1,000	
Personalratsvorsitzende/r	11	1,000	1,000	1,000	
SB vorbereitende Bauleitplanung	11	1,000	1,000	0,950	
SGL Stadtsanierung/Baurecht	11	1,000	1,000	1,000	
SB Geo-Information	11	1,000	1,000	1,000	
SB Controlling	11	1,000	1,000	1,000	
SGL Infrastrukturelles Gebäudemanagement	11	1,000	1,000	1,000	
SGL Technisches Gebäudemanagement	11	1,000	1,000	1,000	
SGL Tiefbau	11	1,000	1,000	1,000	
SGL Grünanlagen	11	1,000	1,000	1,000	
SB Beteiligungscontrolling	11	1,000	1,000	1,000	
SB Controlling	11	1,000	1,000	1,000	
SB IT-Management	11	1,000	1,000	1,000	
SGL Ordnung und Verkehr	11	1,000	1,000	1,000	
SB Tax Compliance	11	1,000	0,000	0,000	
SB Klimaschutzmanager	11	1,000	0,000	0,000	1,000* KW 31.12.2020
SB Sozialförderung	10	0,950	0,950	0,950	0,950* KW 30.06.2019 0,95 ATZ 01.01.18-31.12.20. FZP 01.07.19
SB Rechnungsprüfung	10	1,000	1,000	1,000	
SB Flächennutzungsplan	10	1,000	1,000	0,825	
SB verbindliche Bauleitplanung	10	2,000	2,000	2,000	
SB Verkehrsplanung	10	1,000	1,000	1,000	
SB Landschaftsplanung	10	2,000	2,000	1,925	
SB Baurecht	10	1,000	1,000	1,000	

## Teil B: Arbeitnehmer

Funktionsbezeichnung	Entgeltgruppe	Anzahl der Stellen des Haushaltsjahres 2019	Anzahl der Stellen des Vorjahres 2018	Anzahl der tatsächlich besetzten Stellen am 30.6 des Vorjahres	Erläuterungen
1	2	3	4	5	6
SB Baurecht/Stadtplanung	10	1,000	1,000	1,000	
SB Stadtсанierung	10	1,000	1,000	1,000	
SB technische Anlagen	10	1,000	1,000	1,000	
SB Baudurchführung	10	4,750	4,750	4,750	
SB Brücken/Durchlässe	10	1,000	1,000	1,000	
Straßenbauleiter/in	10	4,000	4,000	4,000	1,000* KW 31.12.2019
SB Baumpflege	10	2,000	2,000	2,000	
SB Grünanlagen	10	1,000	1,000	1,000	
SB Baumpflege/Monitoring Bauleitplanung	10	1,000	1,000	1,000	
SB Objektplanung/Monitoring Bauleitplanung	10	1,000	1,000	1,000	
SB Projektmanagement DMS	10	1,000	1,000	1,000	1,000* KW 31.12.2020
Leitung Büro OB/BM	10	1,000	1,000	1,000	
Koordinator städt. Projekte	10	1,000	1,000	1,000	
SB Sozial- und Jugendförderung	10	1,000	0,000	0,000	
SB Rechnungsprüfung	09c	2,000	2,000	1,875	
SB Organisation	09c	3,000	3,000	3,000	
SB Rechtsangelegenheiten	09c	1,000	1,000	1,000	
SB Gremienkoordination	09c	1,000	1,000	1,000	
SB Ausschreibung	09c	1,000	1,000	1,000	
SB Fahrzeugtechnik	09c	1,000	1,000	1,000	Tagesdienst
SB Gebäudebetrieb	09c	1,000	1,000	1,000	
Wachabteilungsleiter	09c	1,000	1,000	1,000	1,000* KU A9mD
Fahrzeugführer/stellv. Wachabteilungsleiter	09c	3,000	3,000	3,000	3,000* KU A9mD
MA Personalüberhang	09c	0,000	1,000	1,000	
SB Kosten- und Leistungsrechnung	09c	1,000	1,000	1,000	
SB Ordnung	09c	1,000	1,000	1,000	
SB Brandschutz	09c	1,000	0,000	0,000	1,000* KW 31.12.2019 Tagesdienst
Stadtkoordinator/in	09c	0,000	1,000	1,000	
MA Personalpool	09c	1,000	0,000	0,000	1,000* KW
SB Kulturförderung	09b	1,000	1,000	1,000	
SB Personalmanagement	09b	1,000	1,000	1,000	
SB Aus- und Fortbildung	09b	1,000	1,000	1,000	
SB Statistik und Wahlen	09b	1,000	1,000	1,000	
SB Fördermittel	09b	3,000	3,000	2,675	
SB Sportförderung	09b	1,000	1,000	1,000	1,000* KW 31.12.2019
SB Stadtgeschichte	09b	3,000	3,000	2,000	

## Teil B: Arbeitnehmer

Funktionsbezeichnung	Entgeltgruppe	Anzahl der Stellen des Haushaltsjahres 2019	Anzahl der Stellen des Vorjahres 2018	Anzahl der tatsächlich besetzten Stellen am 30.6 des Vorjahres	Erläuterungen
1	2	3	4	5	6
Gruppenführer/Gerätewart	09b	1,000	1,000	1,000	1,000* KU A8
Gruppenführer/Atenschutzgerätewart	09b	1,000	1,000	1,000	1,000* KU A8
Gruppenführer/Schlauchwart	09b	1,000	1,000	1,000	1,000* KU A8
SB Controlling	09b	2,000	0,000	0,000	2,000* KW 31.12.2021
SB konsumtive Haushaltsplanung	09b	1,000	1,000	1,000	
SB investive Haushaltsplanung	09b	1,000	1,000	1,000	
SB Brandschutz	09b	0,000	1,000	1,000	
SB Netzwerkadministration	09b	1,000	1,000	1,000	
Stadtkoordinator/in	09b	1,000	0,000	0,000	1,000* KW 31.08.2021
MA Personalpool	09b	1,000	0,000	0,000	1,000* KW
SB Museumspädagogik	09b	1,000	0,000	0,000	
SB Personalkostenhaushalt	09a	1,000	1,000	0,750	
SB Statistik und Wahlen	09a	1,000	1,000	0,750	
SB Zentrale Dienste	09a	1,000	1,000	1,000	
SB Gewerbesteuer	09a	1,000	1,000	1,000	
SB Grundsteuer	09a	2,000	2,000	1,800	1,0 ATZ 01.05.18-30.04.23, FZP 01.11.20
SB Versicherungen	09a	0,750	0,750	0,750	1,0 ATZ 01.11.17-31.08.22 FZP 01.04.20
SB Grundstücksverkehr	09a	1,000	1,000	1,000	
SB Grundstücksverwaltung	09a	1,000	1,000	1,000	
SB Grundstücke und Dienstleistungen	09a	1,000	1,000	1,000	
SB Gebäudeverwaltung	09a	2,000	2,000	2,000	
SB Reinigung	09a	1,000	1,000	1,000	
SB Sondernutzung	09a	1,000	1,000	1,000	
SB Verkehrstechnik	09a	1,000	1,000	1,000	
SB Straßenbeleuchtung	09a	1,000	1,000	1,000	
SB Straßenreinigung/Sondernutzung	09a	1,000	1,000	1,000	
Straßenkontrolleur	09a	2,000	2,000	2,000	
SB Baumschutz	09a	1,000	1,000	1,000	
SB Wohngeld	09a	3,750	4,625	4,625	
SB Ordnungsangelegenheiten	09a	2,000	2,000	1,875	1,000* KW 1,0 ATZ v. 01.01.18-31.12.19 FZP ab 01.01.19
SB Gewerbe	09a	0,000	1,000	1,000	
Stadtordnungsdienst	09a	8,000	8,000	7,000	
SB Verkehrslenkung	09a	1,000	1,000	1,000	
SB Personalangelegenheiten	09a	3,000	3,000	2,500	1,000* KW 30.11.2019 1,0 ATZ v. 01.04.16-30.11.19 FZP ab 01.02.18
SB Straßenreinigung/Kataster	09a	1,000	1,000	1,000	

## Teil B: Arbeitnehmer

Funktionsbezeichnung	Entgeltgruppe	Anzahl der Stellen des Haushaltsjahres 2019	Anzahl der Stellen des Vorjahres 2018	Anzahl der tatsächlich besetzten Stellen am 30.6 des Vorjahres	Erläuterungen
1	2	3	4	5	6
SB Straßenunterhaltung	09a	1,000	1,000	1,000	
MA Personalüberhang	09a	0,000	1,000	1,000	
SB Finanzbuchführung	09a	1,000	1,000	1,000	
SB Anlagenbuchhaltung	09a	1,000	1,000	1,000	
SB Veranstaltungsmanagement	09a	1,000	1,000	1,000	
SB Sportstättenverwaltung	09a	1,000	1,000	1,000	
Fachkoordinator/in	09a	0,000	1,000	1,000	
SB Systemadministration	09a	2,000	2,000	2,000	
Fachkoordinator/in Bürgerbüro	09a	1,000	1,000	0,875	
SB Hundesteuer	09a	1,000	1,000	1,000	
MA Personalpool	09a	2,000	0,000	0,000	2,000* KW
SB Kassation	09a	2,000	0,000	0,000	2,000* KW 31.12.2020
SB Buchhaltung	08	4,750	4,750	4,700	
SB Vollstreckung	08	1,000	1,000	1,000	
SB Verwaltung digitale Karten	08	1,000	1,000	1,000	
Archivassistent/in	08	1,000	1,000	1,000	
MA Personalüberhang	08	0,000	1,000	1,000	
SB Personenstandswesen	07	1,000	1,000	1,000	1,000* KU A7
Einsatzkraft	07	20,000	22,000	21,000	19,000* KU A7 1,000* KW 30.04.2020 ATZ 1,0 01.02.18-30.04.20, FZP 01.02.18
SB Verwaltung/Baurecht	07	1,000	1,000	1,000	
MA Veranstaltungsmanagement	07	1,800	1,800	1,800	
SB Presseangelegenheiten	07	1,000	1,000	0,925	
SB Abgabenerhebung	07	1,000	1,000	0,750	
SB Kaufmännisches Gebäudemanagement	07	1,000	1,000	1,000	
SB Personalauswahl	07	0,000	1,000	0,000	
MA Personalpool	07	0,750	0,000	0,000	0,750* KW
SB Ratsangelegenheiten	06	3,000	3,000	3,000	
SB Buchhaltung	06	1,000	1,000	1,000	
SB Vollstreckung	06	5,000	4,000	4,000	
SB Grundsteuer	06	1,000	1,000	1,000	
SB Verwaltung/Bauleitplanverfahren	06	1,000	0,000	0,000	
SB Verwaltung/Stadtumbaumonitoring	06	1,000	1,000	1,000	
Technische Zeichnerin	06	1,675	1,675	1,625	
SB Datenverwaltung	06	1,000	1,000	1,000	1,000* KW 31.03.2019
SB Bürgerbüro/Fundsachenverwaltung	06	0,925	0,925	0,925	

## Teil B: Arbeitnehmer

Funktionsbezeichnung	Entgeltgruppe	Anzahl der Stellen des Haushaltsjahres 2019	Anzahl der Stellen des Vorjahres 2018	Anzahl der tatsächlich besetzten Stellen am 30.6 des Vorjahres	Erläuterungen
1	2	3	4	5	6
SB Bürgerbüro	06	5,750	6,500	6,500	
SB Bürgerbüro/Haushalt	06	0,750	0,000	0,000	
MA Personalüberhang	06	0,750	2,500	2,500	0,750* KW
SB Geschäftsbuchhaltung	06	4,575	4,575	4,450	
Veranstaltungstechniker	06	2,000	2,000	2,000	
SB Friedhofsverwaltung	06	1,000	1,000	1,000	
MA Personalpool	06	1,000	0,000	0,000	1,000* KW
SB Öffentlichkeitsarbeit	05	2,000	2,000	2,000	
Sekretär/in	05	6,000	6,000	5,900	Zulage für Sekretärin OB (lt.Ausnahmegenehmigung)
SB Poststelle	05	2,000	2,000	2,000	
SB Verwaltungsarchiv	05	1,000	1,000	1,000	
SB Vollstreckung	05	0,000	2,000	2,000	
SB Verwaltung/Bauleitplanverfahren	05	0,000	1,000	0,875	
MA Fördermittel	05	2,250	2,250	2,125	
SB Verwaltung Geo-Information	05	0,750	0,750	0,700	
Objektarbeiter/in	05	13,875	13,875	12,375	
Gemeindearbeiter/in	05	1,875	1,500	0,875	
SB Grünfl., Baum-, Spielplatzkataster	05	1,000	1,000	1,000	1,000* KW 31.12.2019
SB Ordnungswidrigkeiten ruhender Verkehr	05	1,000	0,750	0,750	
Sekretärin/Haushalt	05	1,000	1,000	0,950	
MA Personalüberhang	05	1,000	3,825	3,825	1,000* KW 31.03.2019 1,0 ATZ v. 01.04.09-31.03.19, FZP ab 06.07.14
SB Ortschaftsbudget	05	0,750	1,000	1,000	
MA Stadthaus	05	0,000	0,375	0,000	
SB Personalauswahl	05	1,000	0,000	0,000	
MA Personalpool	05	6,700	0,000	0,000	6,700* KW C. Schildhauer ab 01.08.19 V. Brabetz ab 01.08.19 S. Trautvetter ab 01.08.19
MA Friedhofsverwaltung	05	1,000	0,000	0,000	1,000* KW 31.12.2020
MA Gleichstellung	05	1,000	0,000	0,000	1,000* KW 31.12.2020
Objektarbeiter/in	04	2,000	3,000	2,000	1,000* KW 31.10.2019 1,0 ATZ v. 01.11.16-31.10.19 FZP ab 01.05.18
MA Archiv	04	1,000	1,000	1,000	
MA Info-Theke	04	2,500	2,500	2,500	
Ermittlungs- und Vollzugsdienst	04	0,000	7,000	7,000	
MA Personalüberhang	04	0,000	1,000	0,900	



## Teil B: Arbeitnehmer

Funktionsbezeichnung	Entgeltgruppe	Anzahl der Stellen des Haushaltsjahres 2019	Anzahl der Stellen des Vorjahres 2018	Anzahl der tatsächlich besetzten Stellen am 30.6 des Vorjahres	Erläuterungen
1	2	3	4	5	6
MA Soziale Teilhabe	04	0,000	2,250	2,250	
Ermittlungsdienst	04	7,000	0,000	0,000	
Objektarbeiter/in	03	6,250	6,250	5,625	
Gemeindearbeiter/in	03	0,875	0,875	0,000	
MA Aufsicht/Kasse	03	13,000	13,000	9,250	
MA Ausstellungsbetreuung	03	1,000	0,000	0,000	
Reinigungskraft	02a	21,088	18,538	16,788	
<b>insgesamt Beschäftigte:</b>		<b>315,463</b>	<b>307,163</b>	<b>287,363</b>	

## Teil B: Arbeitnehmer

Funktionsbezeichnung	Entgeltgruppe	Anzahl der Stellen des Haushaltsjahres 2019	Anzahl der Stellen des Vorjahres 2018	Anzahl der tatsächlich besetzten Stellen am 30.6 des Vorjahres	Erläuterungen
1	2	3	4	5	6
<b>Teil (A + B) ohne A II</b>		<b>352,213</b>	<b>340,913</b>	<b>319,413</b>	
<b>Teil (A + B) mit A II</b>		<b>352,213</b>	<b>340,913</b>	<b>319,413</b>	

**Teil B: Dienstkräfte in der Probe- oder Ausbildungszeit****I. Beamte zur Anstellung**

Lfd. Nr.	Dienstbezeichnung	Bes.-Gruppe	Zahl der Stellen im Haushaltsjahr	Zahl der Stellen im Vorjahr			Erläuterungen
				insgesamt	davon am		
					tatsächlich besetzt	nicht besetzt	
1	2	3	4	5	6	7	8
1	Stadtsekretäranwärter/in	A5-8	2,00	1,00	2,00	0,00	
<b>Insgesamt</b>			2,00	1,00	2,00	0,00	

**Teil B: Dienstkräfte in der Probe- oder Ausbildungszeit****II. Nachwuchskräfte und informatorisch Beschäftigte**

Bezeichnung	Art des Entgeltes	vorgesehen im Haushaltsjahr 2019	beschäftigt am 1.10. des Vorjahres	Erläuterungen
1	2	3	4	5
Auszubildende/r VFA	AZU	1,00	1,00	Beginn 01.08.18
Auszubildende/r VFA	AZU	1,00	1,00	Beginn 01.08.18
Auszubildende/r VFA	AZU	1,00	0,00	Beginn 01.08.19
Auszubildende/r VFA	AZU	1,00	0,00	Beginn 01.08.19
Auszubildende/r VFA	AZU	1,00	1,00	Beginn 01.08.17
Auszubildende/r VFA	AZU	1,00	0,00	Beginn 01.08.19
Auszubildende/r VFA	AZU	1,00	1,00	Beginn 01.08.17
Auszubildende/r VFA	AZU	1,00	0,00	Beginn 01.08.18
Auszubildende/r IT	AZU	1,00		Beginn 01.08.19
Auszubildende/r DS	AZU	1,00		Beginn 01.08.19
<b>Insgesamt</b>		10,00	4,00	



# Stellenplan Teil A: Beamte

Datum: 01.01.2020

Seite: 1

Wahlbeamte/ Laufbahngruppe/ Amtsbezeichnung	Besoldungs- gruppe	Anzahl der Stellen des Haushaltsjahres 2020	Anzahl der Stellen des Vorjahres 2018	Anzahl der tatsächlich besetzten Stellen am 30.6 des Vorjahres	Erläuterungen
1	2	3	4	5	6

## Kernverwaltung

### Beamte auf Zeit

Oberbürgermeister/in	B4	1,000	1,000	1,000	DAE 271,00€
1. Beigeordnete/r	B2	1,000	1,000	1,000	DAE 180,50€

### Laufbahngruppe 2

Staddirektor/in	A15	1,000	0,000	0,000	
Stadtverwaltungsoberrat/rätin	A14	1,000	2,000	1,800	

### Laufbahngruppe 2

Stadtoberamtsrat/rätin	A13gD	1,000	1,000	0,875	
Vermessungsamtsrat/rätin	A12	1,000	1,000	1,000	
Stadtamtsrat/rätin	A12	3,000	3,000	2,750	
Stadtamtman/frau	A11	6,000	6,000	5,875	
Stadtoberinspektor/in	A10	1,000	0,000	0,000	1,000* KU A10

### Laufbahngruppe 1

Stadtamtsinspektor/in	A9mD	1,000	1,000	1,000	
Stadthauptsekretär/in	A8	5,750	6,000	6,000	
Stadtobersekretär/in	A7	2,000	3,750	2,750	

<b>Summe</b>		24,750	25,750	24,050	
--------------	--	--------	--------	--------	--

## Einrichtungen

### Laufbahngruppe 2

Oberbrandamtsrat/rätin	A13gD	1,000	1,000	1,000	Tagesdienst
Brandamtsrat/rätin	A12	1,000	1,000	1,000	Tagesdienst

### Laufbahngruppe 1

Hauptbrandmeister/in	A9mD	2,000	2,000	2,000	
Brandmeister/in	A7	5,000	4,000	4,000	

<b>Summe</b>		9,000	8,000	8,000	
--------------	--	-------	-------	-------	--

<b>insgesamt</b>		33,750	33,750	32,050	
------------------	--	--------	--------	--------	--

# Stellenplan Teil A: Beamte

Datum: 01.01.2020

Seite: 2

Wahlbeamte/ Laufbahngruppe/ Amtsbezeichnung	Besoldungs- gruppe	Anzahl der Stellen des Haushaltsjahres 2020	Anzahl der Stellen des Vorjahres 2018	Anzahl der tatsächlich besetzten Stellen am 30.6 des Vorjahres	Erläuterungen
1	2	3	4	5	6
<b>insgesamt</b>		0,000	0,000	0,000	

## Teil B: Arbeitnehmer

Funktionsbezeichnung	Entgeltgruppe	Anzahl der Stellen des Haushaltsjahres 2020	Anzahl der Stellen des Vorjahres 2018	Anzahl der tatsächlich besetzten Stellen am 30.6 des Vorjahres	Erläuterungen
1	2	3	4	5	6
<b>Beschäftigte TVöD</b>					
Referent für Wirtschaftsförderung	13	1,000	1,000	1,000	
SB Provenienzforschung	13	1,000	1,000	0,000	1,000* KW 31.12.2020
Leiter/in für Rats- und Rechtsangelegenheiten	13	1,000	1,000	1,000	
SB Beteiligungsmanagement	12	2,000	1,000	1,000	1,000* KW 30.04.2020
SGL Innerer Service	12	1,000	1,000	1,000	
SB Rechtsangelegenheiten	12	1,625	1,625	0,625	
SGL Stadtplanung	12	1,000	1,000	1,000	
FBL Gebäudemanagement	12	1,000	1,000	1,000	
FBL Öffentliches Bauen	12	1,000	1,000	1,000	
Leiter Städtische Sammlungen	11	1,000	1,000	1,000	
SB Personalmanagement	11	1,000	1,000	1,000	
Gleichstellungsbeauftragte/r	11	1,000	1,000	1,000	
Personalratsvorsitzende/r	11	1,000	1,000	1,000	
SB vorbereitende Bauleitplanung	11	1,000	1,000	0,950	
SGL Stadtsanierung/Baurecht	11	1,000	1,000	1,000	
SB Geo-Information	11	1,000	1,000	1,000	
SB Controlling	11	1,000	1,000	1,000	
SGL Infrastrukturelles Gebäudemanagement	11	1,000	1,000	1,000	
SGL Technisches Gebäudemanagement	11	1,000	1,000	1,000	
SGL Tiefbau	11	1,000	1,000	1,000	
SGL Grünanlagen	11	1,000	1,000	1,000	
SB Beteiligungscontrolling	11	1,000	1,000	1,000	
SB Controlling	11	1,000	1,000	1,000	
SB IT-Management	11	1,000	1,000	1,000	
SGL Ordnung und Verkehr	11	1,000	1,000	1,000	
SB Tax Compliance	11	1,000	0,000	0,000	
SB Klimaschutzmanager	11	1,000	0,000	0,000	1,000* KW 31.12.2020
SB Sozialförderung	10	1,000	0,950	0,950	1,000* KW 31.12.2020 1,0 ATZ 01.01.18-31.12.20., FZP 01.07.19
SB Rechnungsprüfung	10	1,000	1,000	1,000	
SB Flächennutzungsplan	10	1,000	1,000	0,825	
SB verbindliche Bauleitplanung	10	2,000	2,000	2,000	
SB Verkehrsplanung	10	1,000	1,000	1,000	
SB Landschaftsplanung	10	2,000	2,000	1,925	
SB Baurecht	10	1,000	1,000	1,000	



## Teil B: Arbeitnehmer

Funktionsbezeichnung	Entgeltgruppe	Anzahl der Stellen des Haushaltsjahres 2020	Anzahl der Stellen des Vorjahres 2018	Anzahl der tatsächlich besetzten Stellen am 30.6 des Vorjahres	Erläuterungen
1	2	3	4	5	6
SB Baurecht/Stadtplanung	10	1,000	1,000	1,000	
SB Stadtsanierung	10	1,000	1,000	1,000	
SB technische Anlagen	10	1,000	1,000	1,000	
SB Baudurchführung	10	4,750	4,750	4,750	
SB Brücken/Durchlässe	10	1,000	1,000	1,000	
Straßenbauleiter/in	10	4,000	4,000	4,000	
SB Baumpflege	10	2,000	2,000	2,000	
SB Grünanlagen	10	1,000	1,000	1,000	
SB Baumpflege/Monitoring Bauleitplanung	10	1,000	1,000	1,000	
SB Objektplanung/Monitoring Bauleitplanung	10	1,000	1,000	1,000	
SB Projektmanagement DMS	10	1,000	1,000	1,000	1,000* KW 31.12.2020
Leitung Büro OB/BM	10	1,000	1,000	1,000	
Koordinator städt. Projekte	10	1,000	1,000	1,000	
SB Sozial- und Jugendförderung	10	1,000	0,000	0,000	
SB Rechnungsprüfung	09c	2,000	2,000	1,875	
SB Organisation	09c	3,000	3,000	3,000	
SB Rechtsangelegenheiten	09c	1,000	1,000	1,000	
SB Gremienkoordination	09c	1,000	1,000	1,000	
SB Ausschreibung	09c	1,000	1,000	1,000	
SB Fahrzeugtechnik	09c	1,000	1,000	1,000	Tagesdienst
SB Gebäudebetrieb	09c	1,000	1,000	1,000	
Wachabteilungsleiter	09c	1,000	1,000	1,000	1,000* KU A9mD
Fahrzeugführer/stellv. Wachabteilungsleiter	09c	3,000	3,000	3,000	3,000* KU A9mD
MA Personalüberhang	09c	0,000	1,000	1,000	
SB Kosten- und Leistungsrechnung	09c	1,000	1,000	1,000	
SB Ordnung	09c	1,000	1,000	1,000	
Stadtkoordinator/in	09c	0,000	1,000	1,000	
MA Personalpool	09c	2,000	0,000	0,000	2,000* KW
SB Kulturförderung	09b	0,000	1,000	1,000	
SB Personalmanagement	09b	1,000	1,000	1,000	
SB Aus- und Fortbildung	09b	1,000	1,000	1,000	
SB Statistik und Wahlen	09b	1,000	1,000	1,000	
SB Fördermittel	09b	3,000	3,000	2,675	
SB Sportförderung	09b	0,000	1,000	1,000	
SB Stadtgeschichte	09b	3,000	3,000	2,000	
Gruppenführer/Gerätewart	09b	1,000	1,000	1,000	1,000* KU A8

## Teil B: Arbeitnehmer

Funktionsbezeichnung	Entgeltgruppe	Anzahl der Stellen des Haushaltsjahres 2020	Anzahl der Stellen des Vorjahres 2018	Anzahl der tatsächlich besetzten Stellen am 30.6 des Vorjahres	Erläuterungen
1	2	3	4	5	6
Gruppenführer/Atemschutzgerätewart	09b	1,000	1,000	1,000	1,000* KU A8
Gruppenführer/Schlauchwart	09b	1,000	1,000	1,000	1,000* KU A8
SB Controlling	09b	2,000	0,000	0,000	2,000* KW 31.12.2021
SB konsumtive Haushaltsplanung	09b	1,000	1,000	1,000	
SB investive Haushaltsplanung	09b	1,000	1,000	1,000	
SB Brandschutz	09b	0,000	1,000	1,000	
SB Netzwerkadministration	09b	1,000	1,000	1,000	
Stadtkoordinator/in	09b	1,000	0,000	0,000	1,000* KW 31.08.2021
MA Personalpool	09b	1,000	0,000	0,000	1,000* KW
SB Kultur- und Sportförderung	09b	1,000	0,000	0,000	
SB Museumspädagogik	09b	1,000	0,000	0,000	
SB Personalkostenhaushalt	09a	1,000	1,000	0,750	
SB Statistik und Wahlen	09a	1,000	1,000	0,750	
SB Zentrale Dienste	09a	1,000	1,000	1,000	
SB Gewerbesteuer	09a	1,000	1,000	1,000	
SB Grundsteuer	09a	3,000	2,000	1,800	1,0 ATZ 01.05.18-30.04.23, FZP 01.11.20
SB Versicherungen	09a	1,500	0,750	0,750	1,0 ATZ 01.11.17-31.08.22 FZP 01.04.20
SB Grundstücksverkehr	09a	1,000	1,000	1,000	
SB Grundstücksverwaltung	09a	1,000	1,000	1,000	
SB Grundstücke und Dienstleistungen	09a	1,000	1,000	1,000	
SB Gebäudeverwaltung	09a	2,000	2,000	2,000	
SB Reinigung	09a	1,000	1,000	1,000	
SB Sondernutzung	09a	1,000	1,000	1,000	
SB Verkehrstechnik	09a	1,000	1,000	1,000	
SB Straßenbeleuchtung	09a	1,000	1,000	1,000	
SB Straßenreinigung/Sondernutzung	09a	1,000	1,000	1,000	
Straßenkontrolleur	09a	2,000	2,000	2,000	
SB Baumschutz	09a	1,000	1,000	1,000	
SB Wohngeld	09a	3,750	4,625	4,625	
SB Ordnungsangelegenheiten	09a	1,000	2,000	1,875	
SB Gewerbe	09a	0,000	1,000	1,000	
Stadtordnungsdienst	09a	8,000	8,000	7,000	
SB Verkehrslenkung	09a	1,000	1,000	1,000	
SB Personalangelegenheiten	09a	2,000	3,000	2,500	
SB Straßenreinigung/Kataster	09a	1,000	1,000	1,000	
SB Straßenunterhaltung	09a	1,000	1,000	1,000	

## Teil B: Arbeitnehmer

Funktionsbezeichnung	Entgeltgruppe	Anzahl der Stellen des Haushaltsjahres 2020	Anzahl der Stellen des Vorjahres 2018	Anzahl der tatsächlich besetzten Stellen am 30.6 des Vorjahres	Erläuterungen
1	2	3	4	5	6
MA Personalüberhang	09a	0,000	1,000	1,000	
SB Finanzbuchführung	09a	1,000	1,000	1,000	
SB Anlagenbuchhaltung	09a	1,000	1,000	1,000	
SB Veranstaltungsmanagement	09a	1,000	1,000	1,000	
SB Sportstättenverwaltung	09a	1,000	1,000	1,000	
Fachkoordinator/in	09a	0,000	1,000	1,000	
SB Systemadministration	09a	2,000	2,000	2,000	
Fachkoordinator/in Bürgerbüro	09a	1,000	1,000	0,875	
SB Hundesteuer	09a	1,000	1,000	1,000	
MA Personalpool	09a	2,000	0,000	0,000	2,000* KW
SB Kassation	09a	2,000	0,000	0,000	2,000* KW 31.12.2020
SB Buchhaltung	08	4,750	4,750	4,700	
SB Vollstreckung	08	1,000	1,000	1,000	
SB Verwaltung digitale Karten	08	1,000	1,000	1,000	
Archivassistent/in	08	1,000	1,000	1,000	
MA Personalüberhang	08	0,000	1,000	1,000	
SB Personenstandswesen	07	1,000	1,000	1,000	1,000* KU A7
Einsatzkraft	07	20,000	21,000	21,000	19,000* KU A7 1,000* KW 30.04.2020 ATZ 1,0 01.02.18-30.04.20, FZP 01.02.18
SB Verwaltung/Baurecht	07	1,000	1,000	1,000	
MA Veranstaltungsmanagement	07	1,800	1,800	1,800	
SB Presseangelegenheiten	07	1,000	1,000	0,925	
SB Abgabenerhebung	07	1,000	1,000	0,750	
SB Kaufmännisches Gebäudemanagement	07	1,000	1,000	1,000	
SB Personalauswahl	07	0,000	1,000	0,000	
MA Personalpool	07	0,750	0,000	0,000	0,750* KW
SB Ratsangelegenheiten	06	3,000	3,000	3,000	
SB Buchhaltung	06	1,000	1,000	1,000	
SB Vollstreckung	06	5,000	4,000	4,000	
SB Grundsteuer	06	1,000	1,000	1,000	
SB Verwaltung/Bauleitplanverfahren	06	1,000	0,000	0,000	
SB Verwaltung/Stadtumbaumonitoring	06	1,000	1,000	1,000	
Technische Zeichnerin	06	1,675	1,675	1,625	
SB Datenverwaltung	06	0,000	1,000	1,000	
SB Bürgerbüro/Fundsachenverwaltung	06	0,925	0,925	0,925	
SB Bürgerbüro	06	5,750	6,500	6,500	

## Teil B: Arbeitnehmer

Funktionsbezeichnung	Entgeltgruppe	Anzahl der Stellen des Haushaltsjahres 2020	Anzahl der Stellen des Vorjahres 2018	Anzahl der tatsächlich besetzten Stellen am 30.6 des Vorjahres	Erläuterungen
1	2	3	4	5	6
SB Bürgerbüro/Haushalt	06	0,750	0,000	0,000	
MA Personalüberhang	06	0,750	2,500	2,500	0,750* KW
SB Geschäftsbuchhaltung	06	4,575	4,575	4,450	
Veranstaltungstechniker	06	2,000	2,000	2,000	
SB Friedhofsverwaltung	06	1,000	1,000	1,000	
MA Personalpool	06	1,000	0,000	0,000	1,000* KW
SB Öffentlichkeitsarbeit	05	2,000	2,000	2,000	
Sekretär/in	05	6,000	6,000	5,900	Zulage für Sekretärin OB (lt.Ausnahmegenehmigung)
SB Poststelle	05	2,000	2,000	2,000	
SB Verwaltungsarchiv	05	1,000	1,000	1,000	
SB Vollstreckung	05	0,000	2,000	2,000	
SB Verwaltung/Bauleitplanverfahren	05	0,000	1,000	0,875	
MA Fördermittel	05	2,250	2,250	2,125	
SB Verwaltung Geo-Information	05	0,750	0,750	0,700	
Objektarbeiter/in	05	13,875	14,875	13,375	
Gemeindearbeiter/in	05	1,875	1,875	1,875	
SB Grünfl., Baum-, Spielplatzkataster	05	0,000	1,000	1,000	
SB Ordnungswidrigkeiten ruhender Verkehr	05	1,000	0,750	0,750	
Sekretärin/Haushalt	05	1,000	1,000	0,950	
MA Personalüberhang	05	0,000	3,825	3,825	
SB Ortschaftsbudget	05	0,750	1,000	1,000	
SB Personalauswahl	05	1,000	0,000	0,000	
MA Personalpool	05	7,875	0,000	0,000	6,875* KW 1,000* KW 30.09.2020 1,0 ATZ 01.06.17-30.09.20, FZP 01.02.19
MA Friedhofsverwaltung	05	1,000	0,000	0,000	1,000* KW 31.12.2020
MA Gleichstellung	05	1,000	0,000	0,000	1,000* KW 31.12.2020
Objektarbeiter/in	04	1,000	3,000	2,000	
MA Archiv	04	1,000	1,000	1,000	
MA Info-Theke	04	2,500	2,500	2,500	
Ermittlungs- und Vollzugsdienst	04	0,000	7,000	7,000	
MA Personalüberhang	04	0,000	1,000	0,900	
MA Soziale Teilhabe	04	0,000	2,250	2,250	
Ermittlungsdienst	04	7,000	0,000	0,000	
Objektarbeiter/in	03	6,250	6,250	5,625	
Gemeindearbeiter/in	03	0,875	0,875	0,000	
MA Aufsicht/Kasse	03	13,000	13,000	9,250	

## Teil B: Arbeitnehmer

Funktionsbezeichnung	Entgeltgruppe	Anzahl der Stellen des Haushaltsjahres 2020	Anzahl der Stellen des Vorjahres 2018	Anzahl der tatsächlich besetzten Stellen am 30.6 des Vorjahres	Erläuterungen
1	2	3	4	5	6
MA Ausstellungsbetreuung	03	1,000	0,000	0,000	
Reinigungskraft	02a	21,088	20,038	16,788	
<b>insgesamt Beschäftigte:</b>		<b>312,438</b>	<b>308,663</b>	<b>289,363</b>	

## Teil B: Arbeitnehmer

Funktionsbezeichnung	Entgeltgruppe	Anzahl der Stellen des Haushaltsjahres 2020	Anzahl der Stellen des Vorjahres 2018	Anzahl der tatsächlich besetzten Stellen am 30.6 des Vorjahres	Erläuterungen
1	2	3	4	5	6
<b>Teil (A + B) ohne A II</b>		<b>346,188</b>	<b>342,413</b>	<b>321,413</b>	
<b>Teil (A + B) mit A II</b>		<b>346,188</b>	<b>342,413</b>	<b>321,413</b>	

**Teil B: Dienstkräfte in der Probe- oder Ausbildungszeit****I. Beamte zur Anstellung**

Lfd. Nr.	Dienstbezeichnung	Bes.-Gruppe	Zahl der Stellen im Haushaltsjahr	Zahl der Stellen im Vorjahr			Erläuterungen
				insgesamt	davon am		
					tatsächlich besetzt	nicht besetzt	
1	2	3	4	5	6	7	8
1	Stadtsekretäranwärter/in	A5-8	2,00	1,00	2,00	0,00	
<b>Insgesamt</b>			2,00	1,00	2,00	0,00	

**Teil B: Dienstkräfte in der Probe- oder Ausbildungszeit****II. Nachwuchskräfte und informatorisch Beschäftigte**

Bezeichnung	Art des Entgeltes	vorgesehen im Haushaltsjahr 2020	beschäftigt am 1.10. des Vorjahres	Erläuterungen
1	2	3	4	5
Auszubildende/r VFA	AZU	1,00	1,00	Beginn 01.08.18
Auszubildende/r VFA	AZU	1,00	1,00	Beginn 01.08.18
Auszubildende/r VFA	AZU	1,00	0,00	Beginn 01.08.19
Auszubildende/r VFA	AZU	1,00	0,00	Beginn 01.08.19
Auszubildende/r VFA	AZU	1,00	1,00	Beginn 01.08.17
Auszubildende/r VFA	AZU	1,00	0,00	Beginn 01.08.19
Auszubildende/r VFA	AZU	1,00	1,00	Beginn 01.08.17
Auszubildende/r VFA	AZU	1,00	0,00	Beginn 01.08.18
Auszubildende/r VFA	AZU	1,00		Beginn 01.08.20
Auszubildende/r IT	AZU	1,00		Beginn 01.08.19
Auszubildende/r DS	AZU	1,00		Beginn 01.08.19
<b>Insgesamt</b>		11,00	4,00	